after school
קודם כל הילדים!
צהרונים•קייטנות•חוגים•תלן

חוויות ילדות

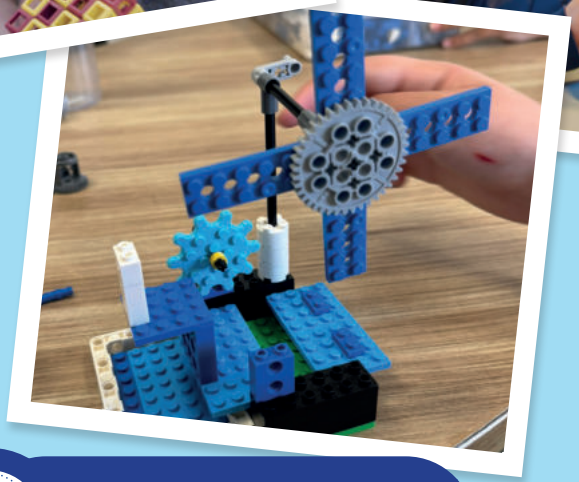

כך יוצרים חוויות לילדות

תכניות העשרה, תל"ן ומענים בגפ"ן

נעים להכיר:)

חוויות ילדות נולדה בשנת 2018 למשפחה חמה ואוהבת: 'אפטר סקול' – רשת הצהרונים, הקייטנות והחוגים הגדולה והמובילה בישראל.
לאורך 25 שנים התמחתה אפטר סקול בפיתוח תוכן חינוכי חוויתי, עשיר וייחודי. ככל שנקפו השנים יותר ויותר גופי חינוך, בתי ספר וגני ילדים רצו לקנות וליהנות ממנו גם כן. לכן הקימה הרשת את "חוויות ילדות" - חברת תוכן חינוכי חדשנית שמרכזת את כל הידע העצום שרכשה אפטר סקול בתחום. מאז, 'חוויות ילדות' גדלה והתרחבה ופיתחה תוכניות העשרה חדשניות ואיכותיות לדור הצעיר.
בחוויות ילדות מועסקים עשרות אנשי פיתוח וצוותים חינוכיים מהטובים בתחומם.

הילדים של היום חושבים קדימה, מתעניינים בשלל נושאים ומחפשים תמיד אחר האתגר הבא. כך גם אנחנו, תמיד צעד אחד קדימה, עוקבים אחר חידושים ויוצרים תכניות ופעילויות שמעניקות לילדים יכולות חדשות בתחומי הטכנולוגיה, המדעים והאומנות בשילוב פיתוח יכולות חשיבה יצירתית, חיבור לחברה וחיזוק הביטחון ביכולת העצמית של התלמידים.

'חוויות ילדות' מתפעלת פעילות מגוונת בפריסה ארצית במאות בתי ספר וגני ילדים תוך מענה הולם לאוכלוסיות ומגזרים שונים בחברה הישראלית. בדרך זו, נהנים, לומדים ומחכימים עשרות אלפי ילדים מדי שנה.

חוויות ילדות במספרים

25
שנים בהן פועלות תכניות ההעשרה שלנו

50
רשויות בהן אנו פועלים

60k
ילדים משתתפים בכל שבוע

3,800
שעות העשרה שבועיות

290
אנשי צוות ומדריכים מעולים

טיול שיבוש לבאטומי להנהלת הרשת

הנהלת יחוויות ילדות'י

סרן רוטנפלד
בעלים ושותף

נשוי לאינה, אבא לאמילי, לני ולורין. עוסק בהוראה ובהדרכה למעלה מ- 25 שנה. בוגר תואר ראשון במנהל עסקים מהמכללה למנהל ותואר שני בחינוך עם תזה בהתמודדות עם בעיות משמעת בחינוך הבלתי פורמלי.

יוסי כילברברג
בעלים ושותף

נשוי לענבל ואבא ליונתן, דן, יובל וליאו. עוסק בהוראת חשיבה והדרכה מזה 25 שנה. מאמן חשיבה בכיר. בוגר תואר ראשון במשפטים מאונ' ת"א ותואר שני בחינוך עם תזה בפיתוח חשיבה המצאתית לילדים.

קרי נורי
מנכ"לית חוויות ילדות

נשואה לצביקה ואמא לנוי, שירה, אורי ועידו. עוסקת בהוראה ובהדרכה מעל 20 שנה, מהן מעל 15 שנה בניהול ובהובלת צוותים. לשעבר מנהלת איזור דרום בחוויות ילדות. בוגרת תואר ראשון בחינוך בלתי פורמלי.

אורלי פייגלסון
סמנכ"לית פיתוח

עוסקת בפיתוח הדרכה במסגרות בלתי פורמליות מזה 25 שנים והיתה במשך שנים רבות עורכת משנה וכתבת ב'ראש גדול' – ירחון מדעי שיועד לצעירים. בוגרת תואר ראשון במדעי המדינה ותואר שני בתקשורת המונים וכן ובעלת תעודה בפיתוח והמצאת צעצועים משנקר.

שרון סיסו
מנהלת מחוז תל אביב

אמא לאריאל. בעלת ותק של כ-20 שנה בהדרכת ילדים, מתוכן כ-12 שנה בהובלת צוותים חינוכיים. תרפיסטית גופנית ובוגרת תואר ראשון בפסיכולוגיה.

איילת סמירה
מנהלת מחוז השפלה

נשואה לשאול ואמא לאור אופיר ומור. בעלת וותק של 20 שנים בניהול מערכות חינוך בלתי פורמלי בוגרת תואר ראשון בפסיכולוגיה ותואר שני בניהול משא ומתן וגישור.

שירן בלט
מנהלת אזור צפון

נשואה לגל ואמא לעומר ויובל. מעל עשור עוסקת בתפקידי ניהול, ארגון והדרכה בחינוך הפורמלי והבלתי-פורמלי במגזר הציבורי ובשלטון המקומי, בתחומי החינוך המיוחד והגיל הרך. בעלת תעודת הוראה, A.B בפסיכולוגיה ו-A.M בייעוץ חינוכי לגיל הרך. בוגרת תכנית מנדל למנהיגות חברתית בצפון.

יצחק סימן טוב
מנהל תחום אטרקציות ולוגיסטיקה

נשוי לאיריס ואבא למור ועילאי. מעל 15 שנות ניסיון בניהול לוגיסטיקה והפצה.

נטע ליבאנוה
מנהלת מחוז המרכז והשרון

נשואה לאלכס ואמא למאיה ומיקה. בעלת ותק של כ-15 שנה בהוראה ובניהול במערכות חינוך בלתי פורמלי. בוגרת תואר ראשון בחינוך יצירתי עם התמחות בתיאטרון.

שרית שורקי
מנהלת מחוז דרום

נשואה לדודי ואמא לנועם וגיא. בעלת ותק של 27 שנים בהוראה והדרכה, מתוכם 14 שנים בניהול וליווי צוותים חינוכיים. בוגרת תואר ראשון ותעודת הוראה.

מרטין קיבל
מנהל תכנית גו-פד וטכנו לגו

בעל ותק של 20 שנה בתחום ההדרכה ופיתוח תכניות העשרה. בוגר תואר שני במשפטים ועו"ד מוסמך חובב מוסיקה צילום ואמנות.

סיאה סוהד
מנהלת משאבי אנוש והדרכה

נשואה לצהל אמא לאירן, עמיתי וטליה. עוסקת בחינוך וניהול חינוכי מזה למעלה מ- 25 שנים. בוגרת תואר BED בחינוך ובעלת תעודת הוראה ואימון אישי.

מחלקת הפיתוח

תכניות ההעשרה מספקות הזדמנות נהדרת עבור ילדים לחוות למידה אחרת: רובוטיקה, דגמים בלגו, ניסויים מדהימים ומשחקים מארצות רחוקות הם רק כמה דוגמאות... במטרה למקסם את ההזדמנות הזו, מפעילה 'חוויות ילדות' את מחלקת הפיתוח הגדולה בארץ בתחומה.

את המחלקה מובילים אנשי חינוך בעלי ניסיון עשיר בחינוך ובפיתוח פדגוגי. המחלקה שמה דגש על חדשנות, גמישות והתאמת התכנים לצרכי הילדים, בית הספר והגנים.

צוות הפיתוח משתתף בתערוכות בארץ ובחו"ל, מייבא ומפתח קיטים ייחודיים ומייצר תוכן חדשני אשר מבטיח לילדים שלכם שעות של עניין והנאה.

"החינוך היסיל ביותר הוא לתת לילד לשחק בדברים נפלאים"

-אפלטון

בין פעילויות המחלקה:

1. פיתוח תכניות העשרה בתל"ן
2. פיתוח מענים בגפ"ן
3. פיתוח עזרים ייחודים לכל תכנית
4. פיתוח והפקת חוברות הדרכה ותוכן לכל תכנית
5. התאמת התכניות הקיימות לצרכי בית הספר והגן
6. מערך השתלמויות והכשרה

מחלקת משאבי אנוש

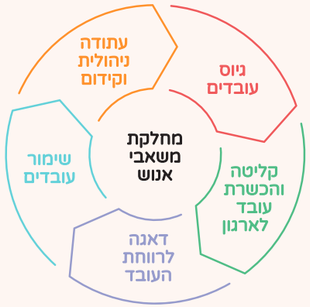

"כבד את תלמידיך - ואל יהיו בעיניך כילדי היום, כי אם כאישי המחר" – צבי שרפשטיין.

ציטטה זו היא שמנחה את צוות מחלקת משאבי האנוש שלנו, בידיעה שכדי להצמיח את אנשי המחר אנו זקוקים לצוות מוביל והאיכותי ביותר של היום. זהו עיקר עיסוקה של מחלקת משאבי האנוש המתמחה בגיוס מדריכים ואנשי חינוך מעולים ושימורם. במטרה לתת מענה מקיף וקולע, מורכבת המחלקה ממספר רכזות משאבי אנוש מנוסות כשכל אחת מהן מתמקדת באזור מסוים.

מחלקת משאבי האנוש של חוויות ילדות מובילה בתחום החינוך הבלתי פורמאלי ומשקיעה משאבים רבים בפרסומים באתרי דרושים, רשתות חברתיות, עיתונות. המחלקה פועלת בדרכים יצירתיות וייחודיות להבטחת גיוס הצוותים הטובים ביותר. לאחר גיוסם, ממשיכות רכזות המחלקה לדאוג לרווחת המדריכים והמנהלים בדגש על ימי גיבוש, מתנות ימי הולדת, חגים ועוד. הכל במטרה לשמר ולטפח את ההון האנושי של החברה ובכך לוודא ש'חוויות ילדות' הינה ותהיה הבית הטוב ביותר לצוות ההדרכה.

צוות ההדרכה שלנו

כחלק מהתפיסה החינוכית הכוללת, 'חוויות ילדות' שמה דגש על איכות המדריכים החל משלב הגיוס, הכניסה לתפקיד, ועד ההתאמה לתכניות השונות. לשם כך מקבל צוות המדריכים הכשרות, השתלמויות וליווי מקצועי לאורך השנה, תצפיות ושיחות משוב סדירים. זו הדרך בה אנו פועלים להענקת סל כלים מקצועי לאנשי הצוות ועל מנת לפתח ולהעצים את יכולות ההדרכה הטמונות בהם. מודל זה מאפשר לנו להוציא את המיטב מצוותי ההדרכה למען למידה משמעותית וחווייתית גם יחד.

כמו כן, בשל הפריסה הרחבה שלנו והיותנו חברת התוכן של רשת צהרונים ארצית מובילה, ביכולתנו להפעיל מודל העסקה ייחודי לנו המציע למדריכי התל"ן שלנו את האפשרות לעבוד במשרה מלאה: בבוקר כמדריכי תל"ן ובהמשך היום הדרכה בצהרון. מודל זה מגביר את מחויבות המדריכים ואת האפשרות שלהם לעבוד לטווח ארוך בחברה, מה שהופך את המדריכים שלנו למחויבים יותר, מנוסים יותר ומקצועיים יותר!

הצצה לנבחרת המדריכים שלנו >>

רוני ריכטר

בעלת תואר ראשון ותעודת הוראה. ניסיון של 3 שנים בהוראה והדרכה.

יפה נגר

בעלת תואר ראשון בניהול וכלכלה. ניסיון של 4 שנים בהוראה והדרכה.

נתנאל סאוק

בעל תואר ראשון בפסיכולוגיה וטיפול באמצעות בעלי חיים. ניסיון של 12 שנים בהוראה והדרכה.

נייר נורי

בעלת תואר ראשון ותעודת הוראה. ניסיון של 5 שנים בהוראה והדרכה.

נורית יסיס

בעלת תואר ראשון בקרימינולוגיה ובעלת תעודת הוראה מוסמכת להוראה מתקנת. ניסיון של 10 שנים בהוראה והדרכה.

הדסי יפרח

בעלת תעודת הוראה. גמלאית משרד החינוך וניסיון של 30 שנה במערכת החינוך הפורמלית והבלתי פורמלית.

איה שפובלוב

בוגרת תלמה ילין ללימודי תאטרון. בעלת ניסיון של 3 שנים בהוראה והדרכה.

אליאור יפרח

מדריך מוסמך מתמחה בכתיבת תכני הדרכה בתחום התכנות, בעל נסיון של 6 שנים בהדרכה.

תל"ן ומסנים הגפ"ן

צמאים לתכניות העשרה מרתקות?

מלאכת הפיתוח של תוכניות חדשות ומערכים חדשים מורכבת ממספר שלבים טרם כניסתה של תכנית למאגר התכניות.
אנו מתייעצים עם אנשי מקצוע, מייבאים את העזרים הכי טובים, מבצעים מספר פיילוטים בגנים ובתי ספר שונים ומקבלים פידבקים ממורים וגננות בכיתות בהן פועל הפיילוט.

התכניות המוצעות שלנו בתל"ן ו/או בגפ"ן יוצאות לפועל רק לאחר תצפיות של מנהלים שלנו בשטח ולאחר פיילוט של מאות שעות עבודה של פיתוח, בקרה והתנסות של צוות מחלקת הפיתוח.

←

הופ מדע	כיתות א' - ג'
פלסט ART	כיתות א' - ג'
שרים בשפת הסימנים	כיתות א' - ד'
גו - פד	כיתות א' - ו'
טכנו לגו	כיתות א' - ו'
WE MOVE	כיתות א' - ו'
גלילאו	כיתות א' - ג'

תכניות לגנים >>

- שרים ורוקדים בשפת הסימנים
- סטורי גן

מבנה השיעורים

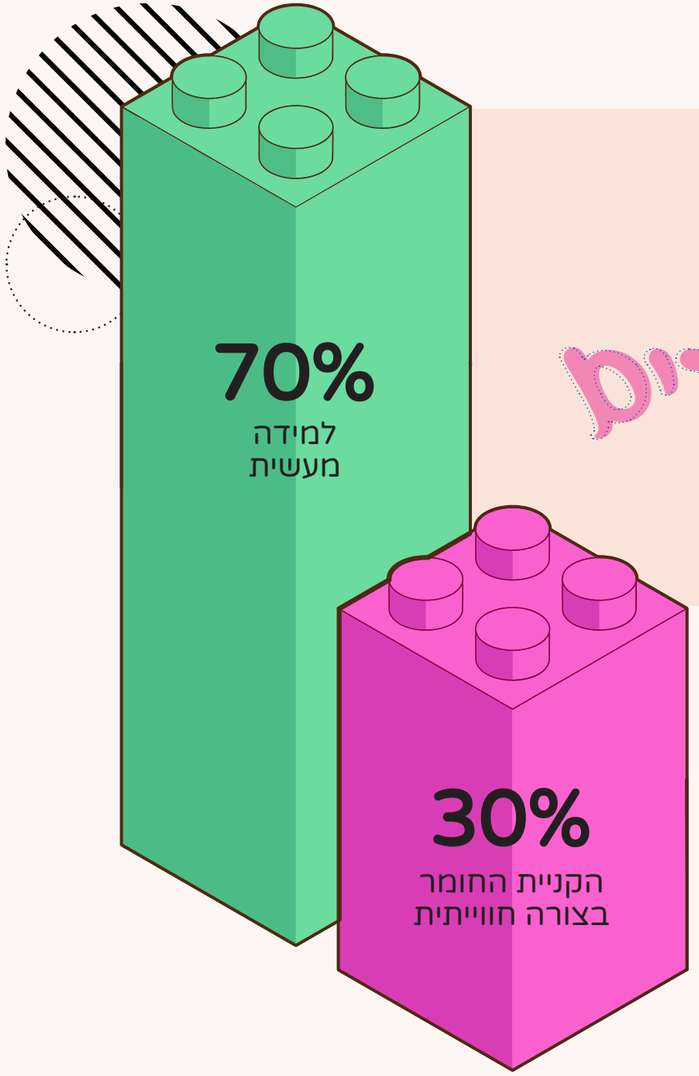

ארגז כלים ערכי בכלל התכניות

- מנהיגות
- יצירתיות
- שמחה והנאה
- דחיית סיפוקים
- קבלת החלטות
- התמודדות עם הפסד
- חשיבה
- חופש בחירה
- יעילות
- פרגון
- דייקנות
- אכפתיות
- מוטיבציה
- הגשמה
- קבלת האחר
- אחריות
- פיתוח דמיון
- עידוד
- יזמות

לצפייה בסרטון
סירקו את הקוד

#12946
לכיתות א' - ג'

הוף-מדע

הוף מדע

תכנית מדע, חוויה ומחשבה לילדים

הוף מדע הפועלת משנת 2000 בעשרות בתי ספר בארץ ועונה לשאלות רבות, כגון: מה פירוש המילה כימיה?

מהם כלי תחבורה, איך המציאו אותם? מהי בועות סבון? מהי מחשבה? מהו דמיון?

תכנית חדשנית לפיתוח החשיבה, הסקרנות והאהבה למדע כבר מגיל צעיר.

ימי שיא בנושאים שונים >>

מדע במטבח (ניסויי בקורנפלור + הכנת סוכריות קופצות)

ניסויים פיזיקליים (הכנת תוף אוויר+ המטבע הנעלם)

אתגרי חשיבה ענקיים (דוקים, סולמות ונחשים, פלונטר ועוד)

מה בתכנית

ניסויים

היכרות עם עולם המדע
ניסוי מנורת לבה

ניסויים במים
שושנת מים ובועות סבון

תופעה פיזיקלית- חשמל סטטי
ניסויים בחשמל

חוק הציפה של ארכימדס
ניסויים בהידרוסטטיקה

על טעם ועל ריח
ניסוי טעים במיוחד

כח ההתמדה הסיבובית
פריזבי אישי

אתגר חשיבה

שיווי משקל
אתגר ג'נגה

כח המשיכה של המגנט
משחק דגים דגים

פיתוח דגמי תעופה
באמצעות משחק קליק קליק

הזכרון-ההבדל בין המח למחשב
משחק זכרון-ברווזים

חשיבה אסטרטגית ותכנון מראש
משחקי חשיבה על הלוח

טורניר חשיבה
ארבע בשורה

מערך חוץ

הר געש-תגובה כימית // הר געש מתפרץ בחצר

הופ מדע

תוצר

כח הדחייה של המגנט
מקפצה מגנטית

שוקי התוכי
תוכי צבעוני שמעמידים על האצבע

שבירת קרני האור
קלידוסקופ

הצבע הלבן והצבע השחור
סביבון צבעים לחנוכה

חשיבה המצאתית
דגמים מפלסטלינה

משקפי הפלא שלי
משקפיים תלת מימדיים

המצאת הפלסטיק
פלאבר

אנרגיית הרוח
סביבון רוח

מרכז כובד ושיווי משקל
בובת נחום תקום+אתגר הג'נגה

אור וצל
ויטראז'

מה שרואים מכאן לא רואים משם
תמונת תבליט

כוח האלסטיות
טיל קופץ

בילוש בעזרת המדע
טביעות האצבע שלי

אווירודינמיקה ועילוי
בניית עפיפון

עקרון ההתמדה של ניוטון
הכנת גילגולון במדרון

המצאת הגומי
מר גמיש אישי

כיצד נשפר את הזכרון
משחק הזכרון

ממציאים משחקים-קואורדינציה
משחק קליעה לסל

לצפייה בסרטון
סירקו את הקוד

#13032
לכיתות א' - ג'

פלסטי ART

פלסטי ART

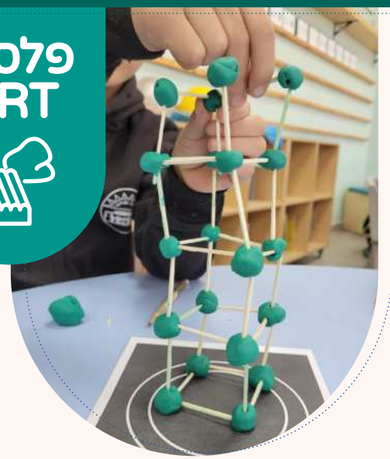

תכנית עולמות הפלסטלינה עוסקת בפיתוח דרכי הבעה ויצירה אצל ילדים

תכנית עולמות הפלסטלינה עוסקת בפיתוח דרכי הבעה ויצירה אצל ילדים. בתכנית יגלו הילדים את הסודות הכמוסים אך הפשוטים של יצירה בחומר הפלא הזה - פלסטלינה.

ילדים אוהבים פלסטלינה. הם נהנים לגעת בה, ללוש אותה וכמובן לצאת עם תוצרים צבעוניים ומרהיבים. עבודה בפלסטלינה תורמת לשיפור היכולות המוטוריות ולשיפור הריכוז ופיתוח הדמיון. הפיסול בפלסטלינה נעשה תוך שימוש בטכניקות מגוונות (פסיפס, מיחוי, סטופ מושן...) ובחומרים מגוונים, ממוחזרים ומהטבע.

בשיטה שפיתחנו בניית הדמויות נעשית משלבים פשוטים ובסיסים אשר מובנים לכל ילד. בכל שיעור יבקרו הילדים בעולם אחר ולאחר מכן יצרו את הדמויות מפלסטלינה. הילדים יפגשו בתכנית אומנים, סיפורים, אגדות, בעלי חיים, פעילויות בפנטומימה, דמיון מודרך ומסעות בעולם ובזמן...

מה בתכנית

עולם חיות הים
יצירת אקווריום אישי בעקבות האזנה לקטע מוזיקלי

מסע לבטן האדמה
בניית כדור הארץ על שכבותיו השונות

הדקלות אומנים ישראליים
יצירה בפלסטלינה בהשראת עבודתם של קדישמן, פיבן ורוני אורן

עולם הצבעים
ערבוב צבעים שונים בפלסטלינה ויצירת גוונים חדשים

מנהרת הכמן
בחזרה לעבר - פיסול דינוזאורים מפלסטלינה

עולם המשחקים
הכנת משחק דמקה באמצעות טכניקת מיחוי

הסיר שלי הסתיר
הילדים מפליגים על כנפי הדמיון ויוצרים את עיר חלומותיהם

פלסטי ART

פרויקטים בית ספריים

במהלך התכנית ניתן ליצור תערוכות בנושאים שונים:
תערוכת אסטרונומיה וחלל, תערוכת אמנים בעולם, תערוכת זהירות בדרכים
ועוד..

לצפייה בסרטון
סירקו את הקוד

#13134
לכיתות א' - ו'

שירים בשפת הסימנים

תכנית המנגישה את שפת הסימנים כערך חברתי

התכנית מנגישה לילדים את שפת הסימנים כערך חברתי באמצעות השירים. במהלך התכנית נחשפים הילדים לשירים, משוררים וקלאסיקות מהתרבות הישראלית. הלמידה נעשית בדרך מיוחדת וניתן דגש על המסרים הערכיים הטמונים בשירים.

למידת השירים בשפת הסימנים מקנה לילדים ערוץ תקשורתי נוסף, פיתוח הזדהות, רגש ואמפתיה לאחר.

הילדים אוהבים את שפת הסימנים ומתחברים לתנועתיות שבה כמעין ריקוד.

בין השירים הנלמדים

ציפור קטנה הלה

ביצוע: יגאל בשן
מילים: יוסי בנאי ויגאל בשן
לחן: יגאל בשן

אלף הסולם

ביצוע: חנן בן ארי
מילים: חנן בן ארי
לחן: חנן בן ארי ונתן גושן

הגלת תהיה לי פתוחה

ביצוע: להקת שלווה
מילים: אמיר דדון וירון פרובינסקי
לחן: אמיר דדון

שרוך תחייך

ביצוע: יובל דיין
מילים: שמעון דיין
לחן: גלי כלפון

מה נפגוש בתכנית

התמצאות מרחבית והיכרות עם הגוף

הקניית שפת הסימנים והצגת מילות השירים בשפת הסימנים

הפעלות חברתיות, משחק ושירה

חיזוק יכולת ההבעה ללא מילים

שירים חדשים וקלאסיקות ידועות בעלי מסר חינוכי

העשרת הידע בעקבות משוררים ומלחינים ידועים

למידה של מושגים מתחום השירה

הערכים שיקבלו הילדים

קבלת האחר - כל אדם הוא יחיד ומיוחד כולנו שונים כולנו שווים | נתינה

חיזוק המוטיבציה להצליח | חיזוק היכולת לפרגן לחברים | היכולת להוקיר תודה

לצפייה בסרטון
סירקו את הקוד

#12943
לכיתות א' - ו'

גו-פד

תכנית מכשירה את הילדים לעולם התכנות

תכנית גופד פותחת לילדים צוהר לעולם ההייטק ומעניקה להם כישורי חיים של המאה העשרים ואחת.

באמצעות ערכת אייפדים מושקעת, רובוטים ואמצעי חזית הטכנולוגיה החינוכית הוכנית מכשירה את הילדים לעולמות התוכנות, פיתוח החשיבה ויצירת התוכן. בכל שיעור חווים ומכירים הילדים את עולם התוכן באמצעות אפליקציות חדשניות, צוות הפיתוח שלנו בחר אותן בקפידה מתוך אלפים.

תכנית גופד שמה דגש על יצירת תוכן מקורי של הילדים, להבדיל מצריכת תוכן פאסיבית אליה מורגלים הילדים.

מה בתכנית

עולם פיתוח החשיבה

נבנה מכונות וירטואליות, נפתור חידות ונפתח חשיבה אסטרטגית.
אפליקציות לדוגמה:

משחק אנימציה מרהיב בו צוללים הילדים לפתרון בעיות בהשראת האומן "מאוריץ קורנליס אשר".

הילדים חוקרים עולם שלם של טכנולוגיות ממנוע סילון ועד מנעול דלת בהדמיות תלת מימד.

עולם יצירת התוכן

האייפד הוא מכשיר טכנולוגי מופלא ליצירת תוכן.
אפליקציות לדוגמה:

הפקת סרטים הוליוודיים תסריט, בימוי, צילום ועריכה

ציורים מרהיבים ואנימציה במציאות רבודה.

עולם התכנות

הילדים יכירו פקודות ולולאות, פתרון בעיות ויתכנתו משחקים.
הילדים ילמדו רובוטים לעבור מכשולים, לזוז, לקפוץ ולבצע משימות מדהימות!
אפליקציות לדוגמה:

לימוד פקודות תכנות בסיסיות באמצעות רובוט חמוד הנדרש לבצע משימות שונות.

האפליקציה המובילה בעולם ללימודי תכנות לילדים.
הופכת את התכנות לכיף!

פרויקט הגמר

נושאים לדוגמה :

הפקת סרט בנושא בית ספרי
תכנות מופע רובוטים להורים
פיתוח משחק.

לצפייה בסרטון
סירקו את הקוד

#13148
לכיתות א' - ו'

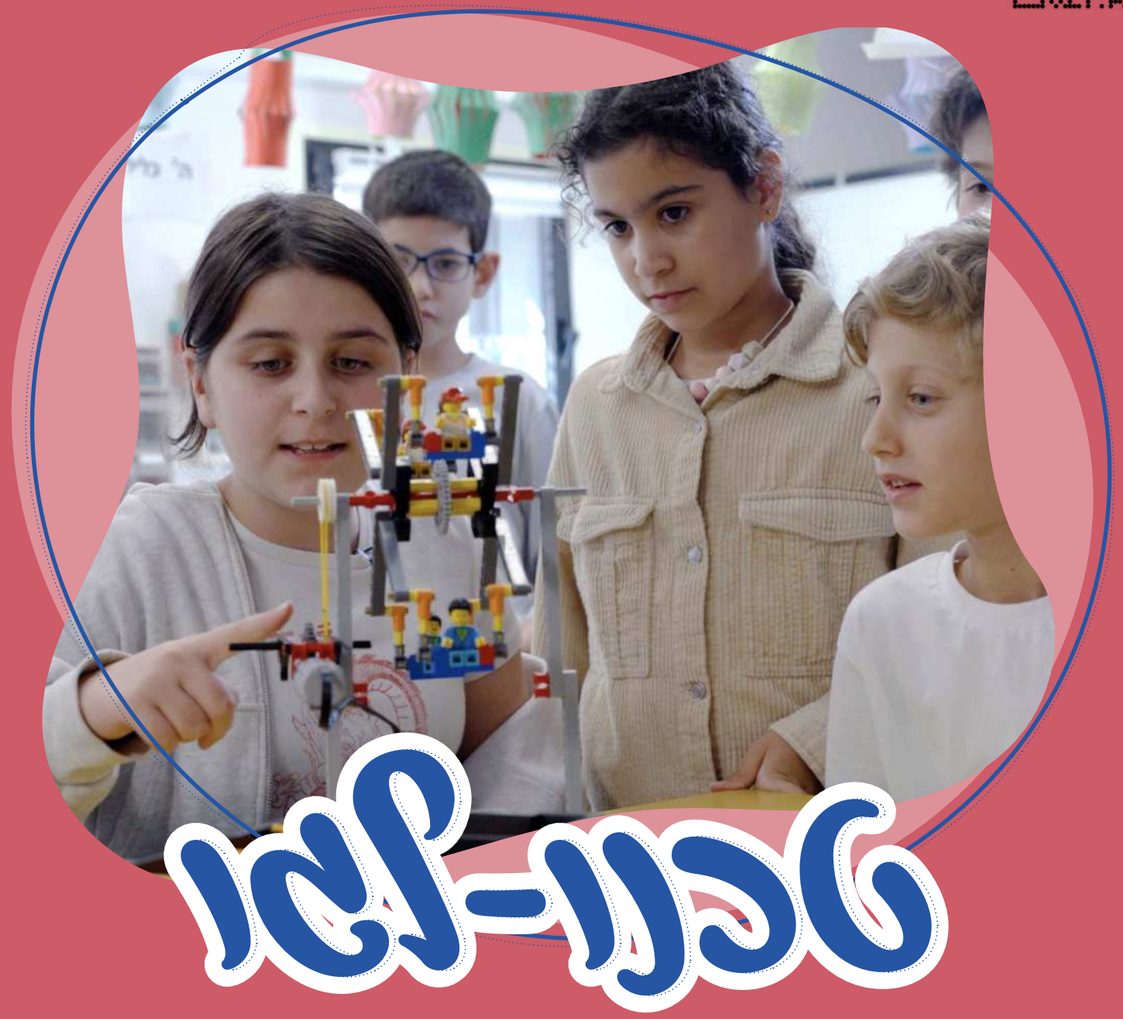

טכנו-לגו

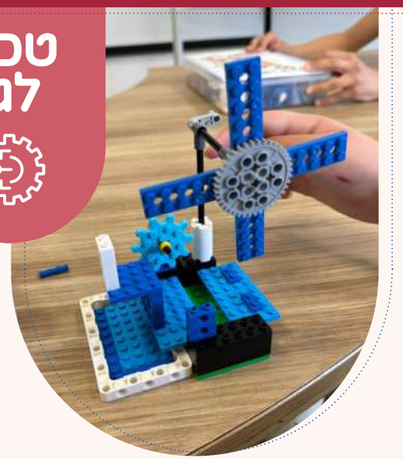

תכנית חווייתית ללימוד תחומי ה-steam באמצעות לגו

מה יכול להיות יותר מדוייק ללמידה משילוב של המשחק האהוב עם חוויה של למידה משמעותית?!

בחברה בה אנו חיים היום מיומנויות בתחומי ה-STEAM (מדעים, טכנולוגיה, הנדסה, אומנות ומתמטיקה) הן חשובות מתמיד ואף מייצרות בסיס חזק ללמידה והתפתחות של הילדים לקראת מקצועות העתיד.

תכנית טכנו-לגו מאפשרת שילוב בין חוויה ומשחק אינטראקטיבים ובין הזדמנויות ללמידה של תחומי הליבה החשובים הללו תוך שילוב מיומנויות העולם החדש.

מה בתכנית

ללמוד ולחקור

הילדים יכירו מושגי יסוד חשובים בעולם המדעים וההנדסה תוך חווית למידה ייחודית המשלבת משחק בלגו ובשלל עזרי לימוד אינטראקטיבים.

חווית משחק משותפת

הילדים יפתחו מיומנויות בניה ומשחק תוך שיתוף פעולה עם ילדים נוספים וזאת על מנת לפתח את יכולות שיתופי הלמידה ועבודת הצוות בינהם.

פיתוח חשיבה יצירתית והיקורתית

תוך בנייה ומשחק בדגמי לגו מורכבים כמו משחק כדורסל, רכב באגי שטח, מתקני לונה פארק שונים וכדומה. התלמידים יחברו באופן יצירתי בין פיתוח ושכלול הדגמים ובין היכולת לשמר את הפונקציונליות של הדגם.

פיתוח מיומנויות steam

חמש מיומנויות המיוחסות לעולם החדש, ופיתוחן כבר בגיל צעיר יגביר וירחיב את הקרקע הלימודית וארגז הכלים איתו יצאו הילדים לדרך בדרכם הבוגרת.

#13253
לכיתות א' - ו'

פיתוח ערכים חברתיים דרך משחקי ספורט ומשחקים של פעם

תכנית we move היא תכנית לחיזוק ערכים חברתיים ומיומניות ספורטיביות דרך משחקי הספורט, משחקים של פעם וערבי גיבוש.

מטרת התכנית - חיזוק מיומנויות חברתיות בקרב הילדים: יכולת עבודה בצוות, פיתוח יכולות הנהגה, פרגון עזרה והכלה, סבלנות והתמודדות עם הפסד בכבוד.

מיומנויות ספורטיביות בתכנית: שיווי משקל, קואורדינציה, מוטוריקה עדינה וגסה, דיוק וריכוז.

מה בתכנית

משחקים בלייזפוד

- משחקי בלייזפוד
- חימום צבעים
- מיקוד צבעים
- בית שדה
- זריזות במעגל
- קרב פלאנק
- חמקן במעגל
- תופסת פינות

משחקי כדור

- כדורעף /כדורשת
- פילו פולו
- שבע על הקיר
- הקפות סל
- כדורגל סיני
- העף אותו

WE MOVE

משחקי קואורדינציה

- מסלול אתגרי
- בדנמיטון
- ערכה מוטורית
- גומי וקלאס
- מרוצי מכשולים
- מבוך שיווי משקל

משחקי סיבולת לב ריאה

- קפיץ קפוץ
- אולימפיאדת בלונים
- מנצחים ממשיכים
- ניתורים ביחד
- השליחים רצים

לצפייה בסרטון
סירקו את הקוד

#12953
לכיתות ג' - ו'

גלילאו

תכנית לפיתוח חשיבה המצאתית באמצעות משחקי ואתגרי חשיבה

תכנית גלילאו היא תכנית חדשנית ומרתקת לפיתוח חשיבה המצאתית באמצעות משחקי ואתגרי חשיבה.

יצירתיות נתפסת אצל רבים תוצאה של הברקה או ניצוץ פתאומי. החשיבה ההמצאתית קוראת תיגר על מוסכמה זו ומציעה שיטה לשבירת שבלונות החשיבה והעלאת רעיונות יצרתיים. חווית המשחק היא סוחפת, משמעותית ונוטעת בילדים מוטיבציה טבעית ללמידה.

שיטת גלילאו לפיתוח חשיבה המצאתית מנצלת את יתרונות חווית המשחק ע"מ להעניק לילדים תיבת כלים שלמה של תכסיסי חשיבה.

משנת 1999 למדו בתכנית גלילאו בישראל אלפי ילדים בבתי"ס בכל רחבי הארץ!

תערוכת גלילאו להמצאות ילדים

גלילאו

אתגרי חשיבה ייחודיים ומשחקי חשיבה מכל העולם

משחק אוטריו

משחק של ריכוז ותפיסה חזותית

אתגר הטנטריקס

חשיבה הנדסית ותכסיס ההיפוך

אתגר כלוא בריבוע

ניצול כוחות הטבע והכח הסיבובי

שוקלת בריבוע

תכנון מהלכים וחשיבה מרחבית

מגדל הנוי

חשיבה שיטתית

פאזל פלוס

משחק הרכבה וחשיבה

פרמידה דו

תכסיס שבירת סימטריה

#13134
לכיתות גן

שירים ורוקדים בשפת הסימנים

תנועה, ריתמוסיקה ושפת הסימנים

תכנית מנגישה לילדים את שפת הסימנים כערך חברתי באמצעות שירים. במהלך התכנית נחשפים הילדים לשירים, משוררים וקלאסיקות מהתרבות הישראלית.

הלמידה נעשית בדרך מיוחדת של משחק, תנועה וריקוד תוך שימת דגש על המסרים הערכיים הטמונים בשירים.

למידת השירים בשפת הסימנים מקנה לילדים ערוץ תקשורתי נוסף, פיתוח הזדהות, רגש ואמפטיה לאחר.

הילדים אוהבים את שפת הסימנים ומתחברים לתנועתיות שבה כמעין ריקוד.

בין השירים הנלמדים

הדרך שלי
יובל המבולבל

יותר
יהונתן גפן

אדון שוקו
אריק איינשטיין

אני תמיד נשאר אני
דתיה בן דור

חברים בכל מיני דברים
חנה גולדברג

אני אוהב שוקולד
יהונתן גפן

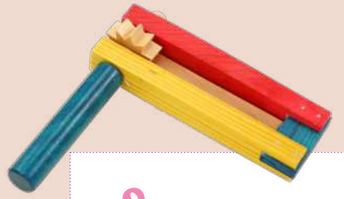

מה נפגוש בתכנית

- חיזוק יכולת ההבעה ללא מילים
- שירים חדשים וקלאסיקות ידועות בעלי מסר חינוכי
- העשרת הידע בעקבות משוררים ומלחינים ידועים
- למידה של מושגים מתחום השירה
- התמצאות מרחבית והיכרות עם הגוף
- הקניית שפת הסימנים והצגת מילות השירים בשפת הסימנים
- הפעלות חברתיות, משחק ושירה
- משחקי תנועה וריתמוסיקה

#13134
לכיתות גן

סטורי גן

סיפור בתנועה,
דרמה ומשחקי תפקידים

ילדים אוהבים סיפורים, דרמה, תנועה ושירה. מטרת התכנית החדשה – לחבר בין כל אלה ליצירת מפגש משמעותי של הילדים עם נושאים הקרובים לליבם ולעולמם דרך סיפורי ילדים אהובים.

במפגשי התכנית השונים, הילדים נחשפים לספרות קלאסית ומודרנית בעזרת המחזה, שיר ותנועה המעשירים את עולמם ונותנים ביטוי ליכולות המגוונות הטמונות בכל ילד וילדה. המפגשים מעודדים שיתוף פעולה בין הילדים ומעודדים את החברות ביניהם. כוכבת המפגשים היא תלתול, בובה ג'ינג'ית אנרגטית, הבאה לגן ומוציאה את הילדים, ההופכים לרגע קט לדמויות מהסיפור, למסע קסום בעולם הסיפורים והדמיון. מלבד תלתול, לכל אחד מהסיפורים נתפרו בובות מיוחדות להצגתו. לאלה מתווספים אביזרים ותלבושות לילדים המשתתפים כשחקנים בהצגת הסיפור.

הנושאים המוצגים בכל אחד מהסיפורים מזמן מפגש חווייתי ומלמד מחיי היום יום של עולם הילדים: משפחה, רגשות, חברות, אני, פחדים, תזונה, משאלות, עולם הדמיון ועוד'. כל מפגש מסתיים בפעילות תנועתית לכלל הילדים, בשילוב שירים, דקלומים ואביזרים המותאמים לסיפור, להעצמת החוויה.

סטורי גן

מה נפגוש בתכנית

- סיפורים וקלאסיקות ידועים בעלי מסר חינוכי
- בובות ססגוניות שניתן להזדהות עימן
- שירים בשלל נושאים
- משחקי תנועה ודרמה
- מגוון תלבושות ואביזרי משחק
- הפעלות חברתיות

הפעלות מיוחדות ומותאמות

יום המשפחה · חנוכה · פורים · עצמאות · סוף שנה

בין הסיפורים הנלמדים

- הביצה שהתחפשה ..... דן פגיס
- אליעזר והגזר ..... לוין קיפניס
- שמוליקיפוד ..... ט.כרמי ושושנה היימן
- הארנב ממושי ..... שלומית כהן אסיף
- חנהל'ה ושמלת השבת ..... יצחק דמיאל
- מגפיים ..... מרים רות
- לקוף יש בעיה ..... ג'וליה נודלדסון
- איה פלוטו ..... לאה גולדברג
- החתול שיצא לטיול ..... דינה דז'טלובסק
- חנהל'ה ושמלת השבת ..... יצחק דמיאל
- הצב של אורן ..... מירה מאיר
- הדג שלא רצה להיות דג ..... פאול קור
- מה נותנים לעץ מתנה ..... טויה טאולו
- הסופגניה השובבה ..... עממי

הערכים שיקבלו הילדים

פיתוח הדמיון | העשרת השפה ויכולת תמלול | חיזוק הביטחון העצמי ועמידה מול קהל | התמצאות מרחבית והיכרות עם הגוף | חיזוק המוטיבציה להצליח

חיזוק היכולת לפרגן לחברים | הקניית כלים לעבודה בשיתוף פעולה | פיתוח יכולת הבעה בתנועה | הטמעת ערכים דרך מוסר השכל בסיפורים השונים

ממליצים

חוויות ילדות פועלת בבית ספרינו במספר תכניות ההעשרה ונותנת לנו מענים מגוונים ומקצועיים לכל שכבות הגיל.

התכניות הפועלות בבית ספרנו הן הופ-מדע, גלילאו פלסאטיארט, טכנו-לגו וגו-פד.

אנו שבעי רצון מאיכות התכניות, החומרים והמדריכים המעולים, החברה המלווה אותנו מקרוב ושומרת על קשר רציף ומענה לכל צורך בכל זמן, ממליצה מאוד.

בברכה

עירית כהן, מנהלת בית החינוך

אנו עובדים עם חברת חוויות ילדות במסגרת שיעורי תל"ן מזה 3 שנים. התכניות שאנחנו בחרנו בשנים אלו מאוד מגוונות, מעניינות ומוצלחות והילדים מביעים עניין, סקרנות ויצירתיות.

הם מגיעים בשמחה לשיעורים ויוצאים עם חיוך.

המדריכים סוחפים את הילדים, מעצימים אותם ונותנים להם תחושת מסוגלות. נציגת החברה, נותנת מענה מקצועי תמיד בסבלנות ובחיוך החל משלב התכנון, בו היא מייעצת בהתאם לצרכי בית הספר ועד לסוף השנה.

אנו מאוד מרוצים משיתוף הפעולה הפורה .

בברכה,

גלי לידובסקי, מנהלת בית הספר

ברצוני להמליץ על תכנית WE MOVE שפעלה בבית ספרנו השנה.

התכנית הועברה באופן חווייתי, הילדים ציפו לשי־עור משבוע לשבוע והמדריכה הצליחה להביא את הילדים לשיתוף פעולה באופן יחידני וגם בעבודת צוות ויצרה עימם קשר אישי. התכנית שמה דגש על חיזוק מיומנויות ספורטיביות ואף מעשירה את הילדים בתחומים של אורח חיים בריא כמו תזונה.

בברכה,

לילך חפץ, סגנית מנהלת בי"ס קריית יערים

עם חברת חוויות ילדות אנו עובדים מספר שנים, במסגרת שיעורי תל"ן בתכניות: גלילאו, פלסטיארט, הופ-מדע ווי-מוב.

העבודה עם הרכזת המלווה והחברה טובה מאוד ובשיתוף פעולה מלא עם הקהילה.

התכניות מעניינות ומגוונות, המדריכים איכותיים ומקצועיים בעלי גישה טובה לילדים ובכל בעיה או קושי הם תמיד קשובים לשיח מקדם ופתרון בעיות.

בברכה,

שירי אביב, סגנית בי"ס גשר בכפר שמריהו

התכנית 'שרים בשפת הסימנים' של חוויות ילדות פועלת בביה"ס 'עומרים' במסגרת צהרון ניצנים.

התכנית חושפת את הילדים לשפה מופלאה- שפת הסימנים ומנגישה לילדים את השפה כערך חברתי באמצעות שירים ובכך הילדים לומדים ערוץ תקשורתי נוסף ומפתחים רגש ואמפתיה. אנו רואים חשיבות רבה בשילוב התוכנית במסגרות החינוכיות שלנו ומאמינים כי היא משפיעה באופן חיובי על הילדים. מדריכת התכנית מעבירה את התכנים בצורה מקצועית ובגישה מצויינת. הילדים משתפים פעולה ומחכים מידי שבוע למפגש.

בברכה

ד"ר כהן סמדר, מנהלת אגף החינוך

תכניות ההעשרה של חוויות ילדות פועלות מזה 7 שנים בבית ספרינו.

המפגשים השבועיים מאפשרים לכל תלמיד מקום לפיתוח כישורים וכישרונות וחיזוק הביטחון העצמי. המגוון הרחב המוצע לנו מידי שנה מסייע לנו בהתאמת מענים לכל שכבות הגיל, מדריכי התכנית ברמה מקצועית גבוהה ובעלי גישה טובה מול הילדים.

בברכה

שגית טורג'מן, מנהלת ביה"ס

חברת "חוויות ילדות" מפעילה בבית ספרנו חוגי העשרה מזה 10 שנים בתכניות

המדריכים מקצועיים מאוד. מגיעים מוכנים וערוכים לשעורים. השיעורים מועברים ללא נוכחות מחנכת/ מורה מבית ספרנו.

התכנית במימון משותף מתשלומי ההורים והרשות המקומית. התכנים נבחרו לאחר משוב של הצוות והתלמידים, ועל ידי צוות מורים והורים מכל שכבות הגיל.

בברכה

מור תירוש, מנהלת בית הספר

חברת "חוויות ילדות" מפעילה בבית הספר "אהוד מנור," את תכניות גופד ופלסטיארט.

תלמידינו נהנים מחוויית למידה מפעילה ויצירתית, החושפת אותם לעולמות חדשים ולהעשרה כללית. המדריכים מגיעים מוכנים לשיעור בהיבט התוכני והן בהיבט הלוגיסטי עם חומרי היצירה והאייפדים ניכר כי הם מסוגלים להעביר את התכנים ללא נוכחות מורה בשיעור בכתה הטרוגנית בהצלחה מרובה .

ממליצה בחום על התקשרות עם החברה.

בברכה

אתי רחמים, מנהלת ביה"ס

מזה 11 שנה שבית ספרי נמצא בקשרי עבודה עם חוויות ילדות בעיקר כמקור לתכניות העשרה בית ספריות כגון: פלסטיארט, גופד, משחקי חשיבה, הופמדע ועוד. התכניות מגוונות, מעניינות ומאפשרות התאמה לכל שכבות הגיל.

ההתנהלות מקצועית מאוד, החל משלב הבחירה ותכנון תכניות ההעשרה ועד לבחירת המדריכים, קביעת ימי הפעילות ותחילת פעילות שוטפת. לתכנית ביקוש רב בקרב תלמידי ותלמידות בית הספר והיא זוכה לאהדה רבה גם בקרב ההורים.

לסיום, אני ממליצה בחום לכל בית ספר לשלב בתכנית הלימודים את חוויות ילדות ובכך להעשיר את עולמם של הילדים.

בברכה,

רויטל אקב, מנהלת ביה"ס המשתלה – ת"א

חברת "חוויות ילדות בע"מ" מפעילה בב"יס רותם תכניות ההעשרה כבר 5 שנים. המדריכים מקצועיים ביותר, מגיעים מוכנים לשיעורים ומעבירים אותם ללא נוכחות מורה בשיעור.

הם מתמודדים עם כתה הטרוגנית בהצלחה מרובה.

המדריכים מקיימים קשר רציף עם מחנכות הכיתות.

הנושאים בתכניות אלה חושפים את הילדים לעולמות חדשים והעשרה כללית.

השיעורים מעניינים, מגוונים ומלהיבים את הילדים.

הציוד תמיד מוכן ומאורגן ובמידה מספקת.

בברכה,

צוות חינוכי בית ספר רותם

לרשת חוויות ילדות יש שותפי חינוך במגוון תחומים ותכניות.
ומכך אנו מסוגלים לתת מעטפת כוללת ולספק מענה רחב
גם בתחומים שאינם תכניות הבית שלנו.

בין התכניות >>

ג'אגלינג

גיור אקולוגית

מסך העולם

תיאטרון

אמנויות הבמה

אנגלית

מחול

וסוד...

למה לבחור חוויות ילדות?

1

תכניות ההעשרה ומענים בגפ"ן הם תחום המומחיות של חוויות ילדות

25 שנים בהן פועלות תכניות ההעשרה שלנו

2

מגוון רחב של תכניות, במגוון תחומי דעת

תכנות, חשיבה יצירתית, מדעים, טכנולוגיה, יצירה, רוח וחברה. מגוון רחב המאפשר הרבה גמישות בהתאמת התכנים והתוצרים ומתן מענה הולם לכל שכבות הגיל.

3

מודל העסקה ייחודי

העסקה במשרות רחבות אשר משלבות הדרכות בוקר בתל"ן ו/או בגפ"ן והדרכות בצהרוני הרשת בצהריים להגברת המחויבות של המדריכים.

4

מדריכים מקצועיים ואיכותיים בעלי ניסיון

ליווי פדגוגי שוטף ומגוון הכשרות מקצועיות, תנאי העבודה הכוללים משרות מעורבות, הכשרות, שכר הכי גבוה ואפשרויות קידום רבות, מבטיחים התמקצעות מיטבית של המדריכים.

5

מעטפת ניהולית ומקצועית

מנהל תל"ן/גפ"ן המלווה את בי"ס לאורך השנה לפיקוח ומשוב בזמן אמת להבטחת תקשורת שוטפת, מענה לצרכים בית ספריים ולצרכי ההורים, תוך שמירה על רף פעילות גבוה ואיכותי.

6

סל תכניות עשיר ומתן מענה כולל

יכולת לשלב בין תכניות העשרה ביתיות ותכניות העשרה חיצוניות.

7

חדשנות פדגוגית

פיתוח תכניות מקוריות תוך שימוש בציוד מתקדם. צוות מקצועי בעל השכלה בתחום הדעת וניסיון רב בפיתוח תכניות ההדרכה מתעדכן תמידית בתערוכות חדשנות בחינוך.

8

גמישות בהתאמת התכנים והתוצרים

צוות הפיתוח שלנו עומד לרשותכם ביצירת מענה מותאם לצורכי בית הספר.

9

הבטחת רצף פעילות

מאגר המונה מאות מדריכים בחברה מבטיחים שיבוץ של מדריך מחליף במידה והמדריך הקבוע נאלץ להיעדר.

10

שירותיות

מעל הכל אנו כאן בשבילכם ולמען הילדים.

רוצים גם חוויות ילדות בבית הספר שלכם?
צוות יועצות התל"ן והמענים עומד לרשותכם

נורי קמי
מנכל"ית
052-4581752

נטלי ליהאנוה
מחוז מרכז והשרון
052-7799639

שרון סיסו
מחוז תל אביב
054-5337102

איילת סמירה
מחוז השפלה
054-8771679

שירן הלט
מחוז צפון
054-5317518

שרית שורקי
מחוז דרום
052-7973388